percorsi ortho
La terapia fissa senza attacchi
La terapia ortodontica orientata alle miniviti
L'ortodonzia:dai concetti base alle sequenze individualizzate
La Biomeccanica ortodontica applicata all'approccio ad arco continuo
marino musilli

# LA TERAPIA ORTODONTICA ORIENTATA ALLE MINIVITI

Le opportunità terapeutiche ed i nuovi orizzonti

## OBIETTIVI DEL CORSO

> Conoscere il protocollo di applicazione
> Comprendere la biomeccanica per usarle al meglio
> Provare lo strumentario
> Vederne l'applicazione sui pazienti

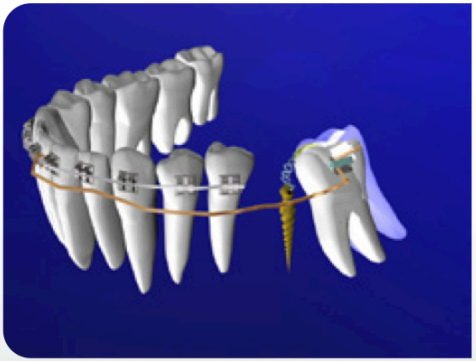

*"Non conoscere le procedure è il maggior ostacolo al loro impiego"*

**corso di 2 giorni**


marino musilli

Laureato nel 1987 in Odontoiatria e Protesi Dentaria presso UNINA "Federico II". Specializzato in Ortognatodonzia nel 1993 presso l'UNINA "Federico II". Coordinatore dal 1995 al 1997 del Corso di Perf. in "Tecnica Bioprogressiva" del Prof. R. Martina, presso l'Università di Napoli "Federico II". Dal 1994 al 1996 Professore a Contratto, presso la Scuola di Specializzazione in Ortognatodonzia dell'UNINA "Federico II". Docente all' International Short-Term programme, School of Dentistry, University of Aarhus 2008/09/10/11. Autore di articoli e relatore in contesti nazionali ed internazionali.

# L'ORTODONZIA: DAI CONCETTI BASE ALLE SEQUENZE INDIVIDUALIZZATE

Diagnosi e programmazione individualizzata, fondamenti del successo terapeutico

## OBIETTIVI DEL CORSO

> Impostazione diagnostica e sequenze standard di base dell'approccio segmentato
> Approfondimenti di biomeccanica ortodontica necessari alla comprensione ed alla pianificazione della terapia
> Modellazione fili su typodont statici e relative attivazione simmetriche ed asimmetriche (barra trans palatale; leve; archi sezionali di livellamento, retrazione e stabilizzazione; arco di utilità di Ricketts ed arco base di Burstone; archi continui di rifinitura)
> Analisi del protocollo terapeutico fino alla sequenza di archi individualizzata

*"La conoscenza dei principi di biomeccanica aumenta la consapevolezza degli spostamenti programmati"*

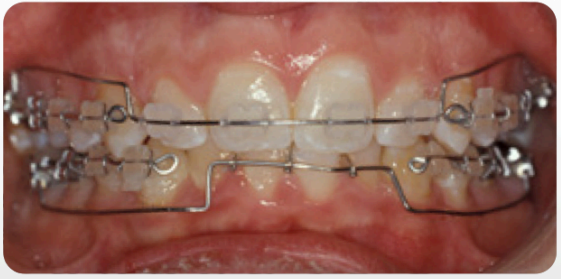

corso di 12 giorni

**Calendario & Costi**
I corsi si terranno dal venerdì al sabato dalle ore 9:15 alle ore 17:30 ed il numero di posti è limitato

**Corso di 2 giorni**
€ 1000,00 + IVA

**Corso di 12 giorni**
€ 3500,00 + IVA

# LA TERAPIA FISSA SENZA ATTACCHI

Un'opportunità per il recupero delle recidive, per la rifinitura del caso e per una terapia ortodontica completa

**corso di 2 giorni**

## OBIETTIVI DEL CORSO

> Immaginare e programmare una terapia fissa senza attacchi
> Conoscere il razionale del dispositivo per evitare errori
> Esercitazione pratica: modellazione fili, applicazione e verifica spostamenti (su typodont termodinamici) mediante analisi fotometrica tridimensionale

*"Le richieste di terapia ortodontica non visibile, di dispositivi confortevoli e di minore collaborazione sono sempre più frequenti..."*

# LA BIOMECCANICA ORTODONTICA APPLICATA ALL'APPROCCIO AD ARCO CONTINUO

La ricerca delle modifiche nel rispetto dei principi della fisica

corso di 2 giorni

## OBIETTIVI DEL CORSO

> Comprendere i limiti del proprio approccio attraverso una analisi biomeccanica
> Conoscere gli effetti collaterali nelle meccaniche simmetriche e asimmetriche
> Sperimentare su typodont in cera e verificare con la fotometria quali potrebbero essere i correttivi e come realizzarli per migliorare l'efficacia

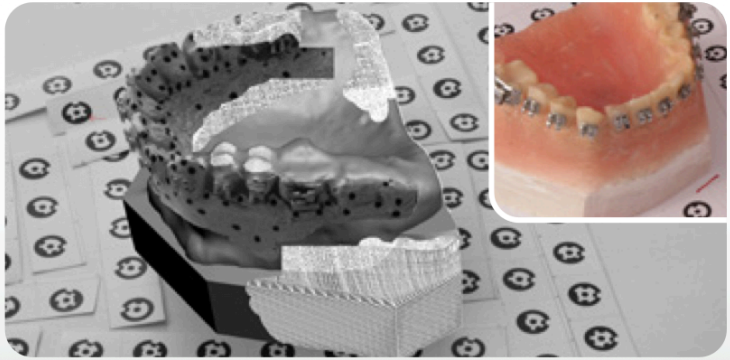

*"Non sempre l'allineamento, la simmetria e/o l'estetica sono affrontate in modo soddisfacente dai protocolli esistenti nelle varie tecniche ad arco continuo"*

**info date e programmi**

email: marinomusilli@gmail.com

tel: 089.795631 (martedì e mercoledì mattina)